# 被災市町村の復興状況ＭＡＰ

○ 南相馬市（小高区）

○ 川俣町（山木屋地区）

○ 飯舘村

○ 浪江町

○ 葛尾村

○ 富岡町

○ 楢葉町

※平成 30 年 11 月更新版

# 南相馬市（小高区） 復興状況MAP

（H30.11）

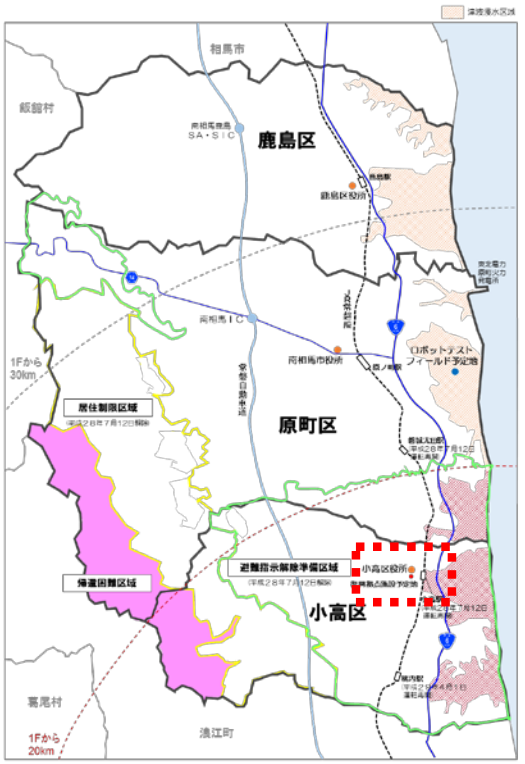


**ローソン南相馬小高店**
平成28年10月再開

**半谷医院**
平成28年4月再開

**上町内科皮フ科クリニック**
平成29年12月再開

**商業施設（小高ストア）**
平成30年12月6日開店予定

**小高郵便局**
平成25年4月再開

**あぶくま信用金庫小高支店**
平成25年3月再開

**今村歯科・矯正歯科医院**
平成30年8月再開

**小高幼稚園**
平成29年4月再開

**小高区内4小学校、小高中学校**
平成29年4月再開
※4小学校は小高小にて再開

**小高復興拠点施設（小高交流センター：こどもの遊び場や多世代交流スペースなど）**
平成31年1月供用開始予定

**小高産業技術高等学校**
小高商業高校と小高工業高校を統合し、平成29年4月開校

**小高認定こども園**
小高幼稚園と小高保育園を統合し、平成32年4月開設予定

**セブンイレブン南相馬小高店**
平成30年2月再開

**小高区役所**
平成25年4月再開

**特別養護老人ホーム梅の香**
平成30年4月再開

**市立小高病院**
平成26年4月再開

**小高調剤薬局**
平成29年4月再開

**もんま整形外科**
平成28年4月再開

**東邦銀行小高支店**
平成28年12月再開

**東町エンガワ商店**
平成27年9月開店

**JR常磐線原ノ町駅～小高駅**
平成28年7月再開
**JR常磐線 小高駅～浪江駅**
平成29年4月再開

**ファミリーマート南相馬小高店**
平成28年11月再開

Map data (C) OpenStreetMap contributors

# さまざまな支援や
# 復旧・復興の状況について

・福島県から避難されている方々への支援情報について
…http://www.pref.fukushima.lg.jp/uploaded/attachment/188167.pdf
（福島県HP「避難者支援ハンドブック」）

・市町村の復旧・復興の状況について
…http://www.pref.fukushima.lg.jp/site/portal/list271-840.html
（福島県HP「避難指示区域の状況」）

・高速道路無料措置の証明書のカード化について
…http://www.mlit.go.jp/common/001197394.pdf
（国土交通省HP「原発事故による警戒区域等からの避難者に対する高速道路の無料措置
～利便性向上に向けたカードの受付開始及び無料措置期間の延長について～」）

**避難者支援ハンドブック**
支援情報や相談窓口などが
わかりやすく掲載されています。

# 川俣町（山木屋地区） 復興状況MAP

（H30.11）

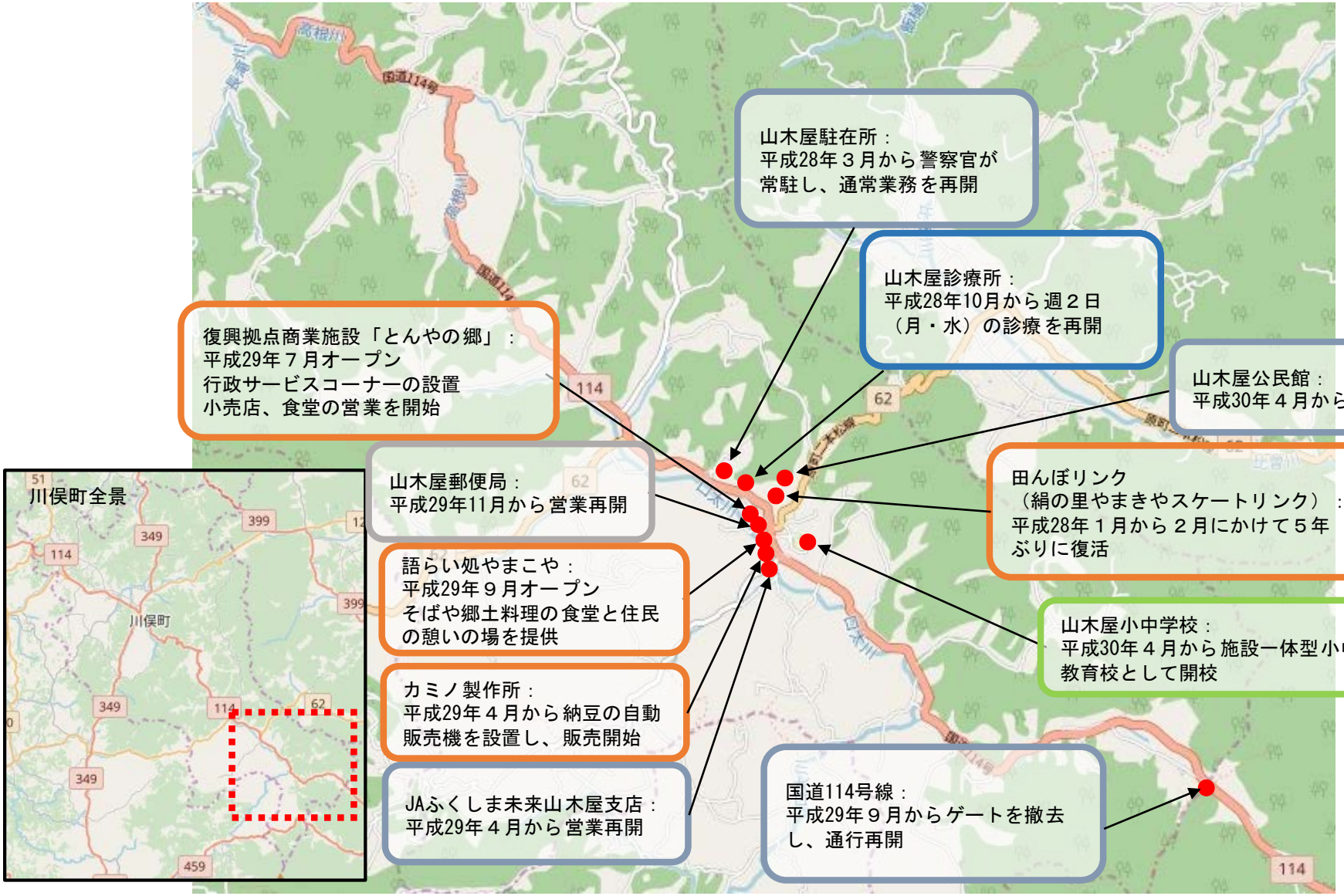


Map data（C）OpenStreetMap contributors

# さまざまな支援や
# 復旧・復興の状況について

・福島県から避難されている方々への支援情報について
…http://www.pref.fukushima.lg.jp/uploaded/attachment/188167.pdf
（福島県HP「避難者支援ハンドブック」）

・市町村の復旧・復興の状況について
…http://www.pref.fukushima.lg.jp/site/portal/list271-840.html
（福島県HP「避難指示区域の状況」）

・高速道路無料措置の証明書のカード化について
…http://www.mlit.go.jp/common/001197394.pdf
（国土交通省HP「原発事故による警戒区域等からの避難者に対する高速道路の無料措置
～利便性向上に向けたカードの受付開始及び無料措置期間の延長について～」）

**避難者支援ハンドブック**
支援情報や相談窓口などが
わかりやすく掲載されています。

# 飯舘村 復興状況MAP （H30.11）

**宿泊体験館「きこり」**
平成29年5月宿泊再開

**ローソン飯舘臼石店**
平成29年8月オープン

**二枚橋郵便局**
平成24年12月再開

**ゑびす庵**
平成29年4月再開

**道の駅「いいたて村の道の駅までい館」**
平成29年8月オープン
※物販、フードコート、花卉展示販売、
セブンイレブン、公衆トイレ等
※急行バス（福島・原町間）の停留所設置

**あぶくま信用金庫**
平成23年3月再開

**JAふくしま未来**
平成25年4月再開

**南相馬消防署飯舘分署**
平成28年7月再開

**飯舘村交流センターふれ愛館**
平成28年8月再開

**メモリアルホールいいたて（葬儀場）**
平成29年12月開業

**いいたてホーム**
（特養のみ震災後も運営継続）

**いいたてクリニック**
平成28年9月再開
（月木AM診察）

**スポーツ公園**
平成30年8月再開

**認定こども園・小学校・中学校を集約**
平成30年4月再開

**村営住宅（●）**
※1大谷地団地（H28.5,H29.6完成）（16戸）
※2深谷住宅（H30.12完成予定）（15戸）
※3桶地内団地（H31.3完成予定）（10戸）
※その他修繕済村営住宅（50戸）

帰還困難区域

**宅配**（コープふくしま）
平成28年7月開始

**移動販売**（運喜）
平成29年4月開始

**新聞宅配**（塩田新聞店、藤原新聞店）
平成29年4月開始

**ガソリンスタンド（★）**
村内3か所で再開済

Map data (C) OpenStreetMap contributors

# さまざまな支援や
# 復旧・復興の状況について

・福島県から避難されている方々への支援情報について
…http://www.pref.fukushima.lg.jp/uploaded/attachment/188167.pdf
（福島県HP「避難者支援ハンドブック」）

・市町村の復旧・復興の状況について
…http://www.pref.fukushima.lg.jp/site/portal/list271-840.html
（福島県HP「避難指示区域の状況」）

・高速道路無料措置の証明書のカード化について
…http://www.mlit.go.jp/common/001197394.pdf
（国土交通省HP「原発事故による警戒区域等からの避難者に対する高速道路の無料措置
～利便性向上に向けたカードの受付開始及び無料措置期間の延長について～」）

**避難者支援ハンドブック**
支援情報や相談窓口などが
わかりやすく掲載されています。

# 浪江町商工業マップ

### 1 ローソンS 浪江町まち・なみ・まるしぇ店
（まち・なみ・まるしぇ内）
営 9:00～17:00
休 日
☎0240-34-1166

### 1 渡辺政雄家具店
（まち・なみ・まるしぇ内）
営 10:00～15:00
休 土・日・祝
☎0240-34-1133

### 1 ㈱マツバヤ リラクア
（まち・なみ・まるしぇ内）
営 10:00～17:00
休 不定休
☎0240-34-7257

### 1 ミッセなみえ
（まち・なみ・まるしぇ内）
営 10:00～16:00 休 月・火
（冬季は 15:00）
☎0240-34-1012

### 1 キッチン・グランマ
（まち・なみ・まるしぇ内）
営 11:00～15:00
休 水・土・日
☎0240-34-1007

### 1 カフェ コスモス
（まち・なみ・まるしぇ内）
営 11:00～15:00
休 月・木・金
☎0240-34-1000

### 1 せんたくじゃぶじゃぶ【クリーニング取次】
（まち・なみ・まるしぇ内）
営 9:00～16:00 休 土・日・祝
☎0240-34-7235

### 1 せんたくじゃぶじゃぶ【コインランドリー】
（まち・なみ・まるしぇ内）
営 7:00～24:00 休 無休
☎0240-34-7235

### 1 海鮮和食処くろさか
（まち・なみ・まるしぇ内）
営 11:00～15:00
休 不定休
☎0240-34-7250

### 1 WASH CAMP 浪江
（まち・なみ・まるしぇ内）
営 7:00～24:00
休 無休
☎090-2019-9657

### 2 ローソン浪江町役場前店
営 7:00～18:00
休 日
☎0240-24-0037

### 3 常磐菱農㈱
営 9:00～16:00
休 土・日・祝
☎0240-35-3333

### 4 ㈱ 叶 屋
営 7:30～18:00 休 無休
※日曜のみ 営 8:00～17:00
☎0240-34-6111

### 5 ㈲泉田自動車工業所
営 8:00～17:00
休 日・祝
☎0240-34-5556

### 6 ㈱渡辺商店
営 8:00～17:30
休 日
☎0240-35-3116

### 7 あぶくま信用金庫浪江支店
営 9:00～15:00
休 土・日
☎0240-35-2171

### 8 鈴木新聞舗
営 9:00～16:00
休 ー
☎0240-35-2032

### 9 ㈲龍美工業
営 8:00～15:00
休 土・日
☎0246-38-8847

### 10 相双電気㈱
営 8:00～17:00
休 第2土・日・祝
☎0240-35-3258

### 11 ㈱浪江新聞販売センター
営 8:00～18:00
休 ー
☎0240-25-8580

### 12 朝田木材産業㈱
営 8:00～16:00
休 土・日
☎0240-34-5165

### 13 ㈱ダイイチ
営 8:30～17:00
休 土・日・祝
☎0240-34-3943

### 14 セルフなみえ
営 9:00～17:00
休 日
☎0240-24-0170

### 15 大和田商店
営 9:00～17:00
休 土・日・祝
☎0240-35-2516

### 16 日化ボード㈱
営 8:30～17:00
休 土・日・祝
☎0240-35-2546

### 17 ㈱双葉不動産
営 10:00～17:00
休 土・日・祝
☎0240-35-2950

### 18 アクツ電機
営 9:00～17:00
休 土・日・祝
☎090-8781-1206

### 19 ㈱あおいの鉄工所
営 8:00～17:00
休 第2,4土・日・祝
☎0244-26-5151
FAX 0244-46-2061

### 20 田河輪業商会
営 9:00～17:00 休 日・不定休
☎0240-35-2655(FAX兼)
☎090-1809-7969

### 21 HOTEL なみえ
営 9:00～18:00
（チェックイン 15:00～20:00）
※時間厳守
☎0240-23-5410

### 22 食事処いふ 新妻荘
営 17:00～23:00 休 不定休
※昼要予約 営 11:30～13:30
☎0240-34-1650

### 23 東邦銀行 浪江支店 双葉支店
営 9:00～15:00
休 土・日
☎0240-34-2166

### 24 ㈲観光タクシー
営 9:00～17:00
休 日・祝
☎0240-35-4125

### 25 浪江郵便局
営 9:00～17:00
休 土・日
☎0240-35-2030

### 26 ㈱インテリアしんがい
※平成30年4月営業開始予定
☎090-8784-7622

### 27 ローソン浪江下加倉店
営 6:00～20:00
休 無休
☎0240-35-1112

（平成29年9月30日現在）

## 常磐線時刻表（平成29年10月14日現在）

下り

| 浪 江（発） | 原ノ町（着） | 終着駅 |
|---|---|---|
| 6:32 | 6:52 | 原ノ町 |
| 7:30 | 7:49 | 原ノ町 |
| 8:25 | 8:45 | 原ノ町 |
| 10:20 | 10:40 | 原ノ町 |
| 12:20 | 12:40 | 仙　台 |
| 14:16 | 14:36 | 原ノ町 |
| 16:30 | 16:50 | 原ノ町 |
| 17:34 | 17:53 | 原ノ町 |
| 19:10 | 19:30 | 原ノ町 |
| 20:10 | 20:30 | 原ノ町 |
| 21:10 | 21:30 | 仙　台 |

上り

| 始発駅 | 原ノ町（発） | 浪 江（着） |
|---|---|---|
| 原ノ町 | 6:07 | 6:26 |
| 原ノ町 | 7:06 | 7:24 |
| 原ノ町 | 7:55 | 8:13 |
| 原ノ町 | 9:52 | 10:11 |
| 原ノ町 | 11:48 | 12:07 |
| 仙　台 | 13:43 | 14:02 |
| 原ノ町 | 16:04 | 16:23 |
| 原ノ町 | 16:55 | 17:14 |
| 原ノ町 | 18:33 | 18:52 |
| 原ノ町 | 19:35 | 19:54 |
| 原ノ町 | 20:43 | 21:02 |

## 代行バス運行表

※10月21日より竜田駅～富岡駅間列車運転再開に伴い列車代行バスを増便して区間を浪江駅～富岡駅に変更しました。

浪江駅～富岡駅 上り

| 浪 江 駅（発） | 富岡駅（着） |
|---|---|
| 7:40 | 8:10 |
| 10:30 | 11:00 |
| 16:28 | 16:58 |
| 17:30 | 18:00 |
| 19:15 | 19:45 |

富岡駅～原ノ町駅 下り

| 富岡駅（発） | 浪 江 駅（着） | 小高駅（着） | 原ノ町駅（着） |
|---|---|---|---|
| 6:55 | 7:25 | | |
| 10:15 | 10:45 | 11:05 | 11:25 |
| 11:30 | 12:00 | | |
| 16:59 | 17:29 | | |
| 18:20 | 18:50 | | |
| 20:20 | 20:50 | | |

（常磐線乗継）※富岡駅～いわき駅間は普通列車になります。

上り

| 富岡駅（発） | いわき駅 着 | いわき駅 発 | 東京駅（着） |
|---|---|---|---|
| 8:32 | 9:10 | ひたち8号 9:20 | 11:42 |
| 11:30 | 12:12 | ひたち14号 12:18 | 14:42 |
| 17:04 | 17:46 | ひたち26号 18:16 | 20:43 |
| 18:19 | 18:59 | ひたち28号 19:18 | 21:44 |
| 20:09 | 20:48 | 普通水戸行 20:52 | |

下り

| 始発駅 | いわき駅 着 | いわき駅 発 | 富岡駅（着） |
|---|---|---|---|
| | | 6:12 | 6:49 |
| 東京発ひたち1号 6:53 | 9:18 | 9:22 | 10:00 |
| 上野発ひたち3号 8:00 | 10:23 | 10:27 | 11:09 |
| 東京発ひたち15号 13:53 | 16:09 | 16:13 | 16:54 |
| 東京発ひたち17号 14:53 | 17:14 | 17:22 | 18:03 |
| 東京発ひたち21号 16:53 | 19:15 | 19:25 | 20:04 |

## 浪江診療所

診療科目／内科・外科
☎0240-23-6173
診 療 日／月～金（土・日・祝日・年末年始休診）
診療時間／9:00～12:00　14:00～16:00
※診療時間の30分前から受付開始

双葉警察署 浪江分庁舎 ☎0240-34-2141 緊急時 110
浪江消防署 ☎0240-34-7360 緊急時 119（火事・救急車）
浪江町役場 ☎0240-34-2111
浪江町商工会 ☎0240-35-3321

【発行元】浪江町商工会サービス業部会

# さまざまな支援や
# 復旧・復興の状況について

・福島県から避難されている方々への支援情報について
…http://www.pref.fukushima.lg.jp/uploaded/attachment/188167.pdf
（福島県HP「避難者支援ハンドブック」）

・市町村の復旧・復興の状況について
…http://www.pref.fukushima.lg.jp/site/portal/list271-840.html
（福島県HP「避難指示区域の状況」）

・高速道路無料措置の証明書のカード化について
…http://www.mlit.go.jp/common/001197394.pdf
（国土交通省HP「原発事故による警戒区域等からの避難者に対する高速道路の無料措置
～利便性向上に向けたカードの受付開始及び無料措置期間の延長について～」）

**避難者支援ハンドブック**
支援情報や相談窓口などが
わかりやすく掲載されています。

# 葛尾村　復興状況ＭＡＰ（H30.11）

**葛尾村仮設焼却施設**

**ヤマサ商店・マルイチ商店・石井食堂・商店**
（29年7月再開）　（29年4月再開）　（29年7月再開）

**双葉広域消防葛尾出張所**
（新庁舎が30年3月完成）

**葛尾駐在所**
（28年4月再開）

**葛尾郵便局・JA福島さくら葛尾支店**
（28年6月再開）（28年3月再開）

**葛尾村東部産業団地**
（32年3月完成予定）

**みどり荘**（日帰りサロン28年6月再開）
**葛尾村診療所**
（歯科28年7月再開、内科29年11月再開）

**おふくろフーズ**
（29年2月再開）

**葛尾幼稚園・小学校**
（30年4月再開）

**カフェ 嵐が丘**
（28年3月オープン）

**葛尾村役場庁**

**葛尾村産業団地**
（32年3月完成予定）

**葛尾村防災倉庫及び農業用倉庫**
（30年3月完成）

**復興交流館**
（30年6月本格オープン）

**せせらぎ荘**
（28年5月再開、29年7月宿泊再開）

**西ノ内集合住宅**
（28年11月完成）

**胡蝶蘭栽培施設**
（29年12月完成）

**葛尾中学校**
（30年4月葛尾小学校にて再開）

上葛尾　下葛尾　広谷地　野　行　上野川　野　川　落　合　岩　角　夏　湯　大　放

帰還困難区域

旧居住制限区域（平成28年6月12日解除）

旧避難指示解除準備区域（平成28年6月12日解除）

Map data（C）OpenStreetMap contributors

# さまざまな支援や
# 復旧・復興の状況について

・福島県から避難されている方々への支援情報について
…http://www.pref.fukushima.lg.jp/uploaded/attachment/188167.pdf
（福島県HP「避難者支援ハンドブック」）

・市町村の復旧・復興の状況について
…http://www.pref.fukushima.lg.jp/site/portal/list271-840.html
（福島県HP「避難指示区域の状況」）

・高速道路無料措置の証明書のカード化について
…http://www.mlit.go.jp/common/001197394.pdf
（国土交通省HP「原発事故による警戒区域等からの避難者に対する高速道路の無料措置
～利便性向上に向けたカードの受付開始及び無料措置期間の延長について～」）

**避難者支援ハンドブック**
支援情報や相談窓口などが
わかりやすく掲載されています。

# 富岡町（富岡駅前）復興状況MAP

（H30.10）

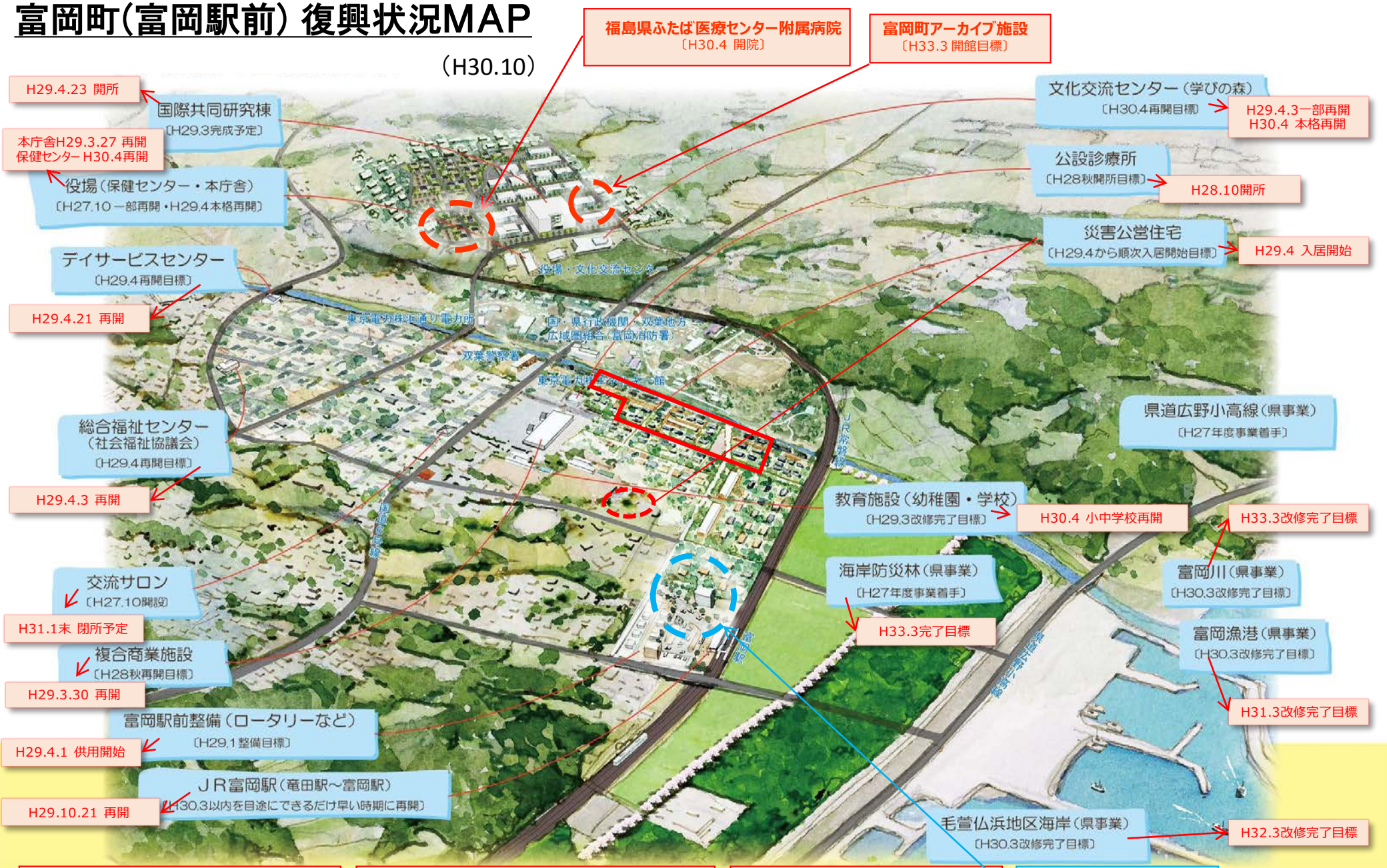


**富岡合同庁舎　H29.4.1　業務再開**
〔富岡土木事務所・富岡林業指導所・ふたば復興事務所〕

**双葉地方町村会　H29.4.1　業務再開**
**双葉地方広域市町村圏組合　H29.4.1　業務再開**

**双葉警察署　H29.3.30　業務再開**
**富岡消防署　H30.7.11　業務再開**

**富岡ホテル（民間企業）**
〔H29.10.17 オープン〕

る場合もあります。

# さまざまな支援や
# 復旧・復興の状況について

・福島県から避難されている方々への支援情報について
…http://www.pref.fukushima.lg.jp/uploaded/attachment/188167.pdf
（福島県HP「避難者支援ハンドブック」）

・市町村の復旧・復興の状況について
…http://www.pref.fukushima.lg.jp/site/portal/list271-840.html
（福島県HP「避難指示区域の状況」）

・高速道路無料措置の証明書のカード化について
…http://www.mlit.go.jp/common/001197394.pdf
（国土交通省HP「原発事故による警戒区域等からの避難者に対する高速道路の無料措置
～利便性向上に向けたカードの受付開始及び無料措置期間の延長について～」）

**避難者支援ハンドブック**
支援情報や相談窓口などが
わかりやすく掲載されています。

# ならは復興は今ここまでMAP

## 屋内体育施設

楢葉町総合総合グラウンド内に、体育館及び屋内プールを有する屋内体育施設を整備中。平成31年春完成予定。

## 学校再開

○平成29年4月に学校再開
○小中学校同一校舎において連携型教育

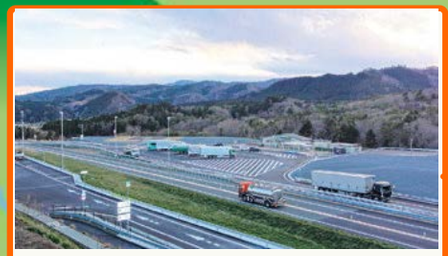

## ならはスマートI．C

平成31年3月供用開始予定
○地域経済の活性化　○避難経路の確保
○救急救命活動の向上

## 笑ふるタウンならは

○災害公営住宅140戸ほか宅地分譲地も一部販売開始
○商業施設は、平成30年6月26日オープン
○交流館は、平成30年7月30日オープン
○ふたばリカーレ、蒲生歯科が開業中

## 楢葉まなび館

生涯学習などの拠点として平成28年7月にオープン

写真提供：JAEA

## 楢葉南工業団地

○新たな企業の誘致
○楢葉遠隔技術研究センター

## 楢葉北産業団地

○新たな企業の誘致

## 竜田駅周辺整備

○竜田駅東側
・東西自由通路・橋上駅舎の整備
⇒平成32年度供用開始予定
・駐車・乗降場がある駅前広場の整備
・廃炉関連事業所及び宿舎等を整備
○竜田駅西側
・まちづくり計画の策定

## 井出川～井出地区海岸

○堤防復旧工事が進む

## 天神岬スポーツ公園

○平成28年3月遊具リニューアル

## 木戸川河口部

○堤防復旧工事が進む

## 新生Jヴィレッジ

○平成30年7月28日に一部営業再開。9月に全天候型練習場オープン。
○平成31年春に全面再開予定。JR「Jヴィレッジ駅（臨時駅）」も開業予定。

上繁岡大堤
農業再生ゾーン
↑仙台
JR常磐線
南部衛生センター
波倉メガソーラー発電所
391
浜街道計画ルート
産業再生エリア
旧楢葉北小学校
ならはスマートIC
楢葉町総合グラウンド
楢葉中学校
楢葉南北小学校
竜田駅
◎楢葉町役場
双葉警察署楢葉駐在所
井出川
農業再生ゾーン
小山浄水場
常磐自動車道
244
木戸川漁業協同組合
天神岬スポーツ公園
旧楢葉南小学校
木戸川
農業再生ゾーン
391
ときクリニック
6
木戸駅
南地区浄化センター
道の駅ならは（休業中）
シウ神山団地
楢葉南工業団地
広野I.C
富岡消防署楢葉分署
J-VILLAGEアリーナ
J-VILLAGEスタジアム
（新駅）
いわき↓
洋上風力発電

# さまざまな支援や
# 復旧・復興の状況について

・福島県から避難されている方々への支援情報について
…http://www.pref.fukushima.lg.jp/uploaded/attachment/188167.pdf
（福島県HP「避難者支援ハンドブック」）

・市町村の復旧・復興の状況について
…http://www.pref.fukushima.lg.jp/site/portal/list271-840.html
（福島県HP「避難指示区域の状況」）

・高速道路無料措置の証明書のカード化について
…http://www.mlit.go.jp/common/001197394.pdf
（国土交通省HP「原発事故による警戒区域等からの避難者に対する高速道路の無料措置
～利便性向上に向けたカードの受付開始及び無料措置期間の延長について～」）

**避難者支援ハンドブック**
支援情報や相談窓口などが
わかりやすく掲載されています。